

# Informações Gerenciais do Estado do Espírito Santo



MÊS: OUTUBRO 2005

**GOVERNO DO ESTADO DO ESPÍRITO SANTO**  
**SECRETARIA DE ESTADO DE GESTÃO E RECURSOS HUMANOS**  
**SUBSECRETARIA DE ESTADO DE RECURSOS HUMANOS**  
**NÚCLEO DE ESTATÍSTICA DE RECURSOS HUMANOS - NUERH**

**Governador do Estado do Espírito Santo:**  
Paulo Cesar Hartung Gomes

**Secretário de Estado de Gestão e Recursos Humanos:**  
Ricardo de Oliveira

**Subsecretário de Estado de Recursos Humanos:**  
Osvaldo Hulle

**Núcleo de Estatística de Recursos Humanos:**  
Marlene Vieira  
Claire Andrea Lyra  
Bruna Moraes  
Marcelle Folha Motta

# SUMÁRIO

Demonstrativo do Quadro de Servidores Ativos e Inativos _____	5
Valores da Folha de Pagamento _____	6
Comparativo da Evolução do Quantitativo de Servidores _____	7
Comparativo da Evolução da Folha de Pagamento _____	8
Quantitativo de Servidores do Poder Executivo Estadual – Administração Direta _____	9
Quantitativo de Servidores do Poder Executivo Estadual – Autarquias _____	10
Quantitativo de Segurados do Regime Próprio de Previdência Social – RPPS _____	11
Despesas com Servidores do Poder Executivo Estadual – Administração Direta _____	12
Despesas com Servidores do Poder Executivo Estadual – Autarquias _____	13
Despesas Pagamento Aposentadorias e Pensões do Regime Próprio de Previdência Social – RPPS _	14
Demonstrativo da Evolução de Cargos de Designação Temporária _____	15
Demonstrativo dos Gastos com Escala Especial _____	17
Demonstrativo do Custo do Auxílio Alimentação Pago na Folha de Pagamento _____	18
Demonstrativo do Quantitativo e dos Gastos com Estagiários _____	19
Distribuição do Quantitativo e das Despesas de Pessoal por Área _____	21
Remuneração Média dos Servidores da Administração Direta _____	22
Demonstrativo da Contribuição Previdenciária ao RPPS _____	24

## APRESENTAÇÃO

Com a finalidade de dar publicidade aos seus atos de modo a permitir, dentre outros, planejamento, transparência e estudos sobre servidores públicos, a Secretaria de Estado de Gestão e Recursos Humanos, vem organizando e sistematizando, mensalmente, sob a denominação de relatório gerencial, informações pormenorizadas sobre quantitativos e gastos com pessoal. O relatório contempla dados do Poder Executivo Estadual, relativos a servidores ativos e beneficiários do Regime Próprio de Previdência, no qual estão inseridos os aposentados e os pensionistas.

A partir de janeiro/05 estão sendo introduzidas alterações na forma de apuração e de apresentação dos dados em relação a versões do mesmo relatório, publicadas em anos anteriores. Nos quadros de informações sobre servidores ativos e contribuições previdenciárias, na parte referente às despesas de pessoal estão sendo introduzidos dados quanto ao valor do complemento previdenciário. Esse montante representa o dispêndio do Governo para complementar as despesas com o pagamento dos aposentados e pensionistas, após apurada a arrecadação previdenciária, constituída pelas parcelas de contribuição, do servidor e de responsabilidade do Estado, encargo patronal.

As informações têm característica pontual – dados da competência – e demonstram a composição da folha de pagamento quanto: às diversas categorias que a compõem e a vinculação ao regime previdenciário; o tipo de vínculo dos servidores para com o poder público – permanente, transitório; a sua especificidade – civil ou militar; dentre outros. Em algumas das informações são apresentados demonstrativos de seu comportamento, ao longo dos últimos doze meses.

Os dados são coletados a partir das folhas de pagamento e expressam, nos quantitativos, o número de vínculos públicos e não o número de servidores, pois há casos de acumulação legal. Assim, um mesmo servidor, detentor de dois cargos legalmente acumuláveis, é computado como dois vínculos. Quanto às despesas, nelas estão englobados além das remunerações mensais regulares, pagamentos de: 13º vencimento pagos no mês; abono férias e diferenças atrasadas, tanto de vantagens pessoais quanto de promoções.

As oscilações regularmente verificadas, ora para mais ora para menos, decorrem, principalmente, no caso dos quantitativos, das variações nas contratações e desligamentos de servidores temporários e comissionados e das aposentadorias; e, na questão das despesas, decorrem dos pagamentos variáveis, citados no parágrafo anterior e dos vencimentos dos novos nomeados. Neste mês de outubro/05, foram nomeados 690 servidores concursados do magistério, resultando em acréscimo no quantitativo de servidores efetivos, quando comparado ao mês anterior. Por outro lado, a redução no número de pensionistas de ex-servidores decorre de atualização das informações, encaminhadas pelo IPAJM.

**QUADRO INFORMAÇÕES SOBRE QUANTITATIVO E PAGAMENTO DE SERVIDORES  
ATIVOS, APOSENTADOS E DE PENSIONISTAS DO PODER EXECUTIVO**

out/05

**INFORMAÇÕES  
SERVIDORES  
ATIVOS E  
CONTRIBUIÇÕES  
PREVIDENCIÁRIAS**

ESTATUTÁRIOS ATIVOS	31.481	61.499.432,52
COMISSIONADO ATIVOS	2.843	4.481.799,55
DTs	16.910	13.344.063,18
PENSOES ESPECIAIS	189	341.712,29
CLT ATIVOS	288	594.347,13
COMP. APOSENTADORIA	1.317	2.073.209,34
ENC. SOCIAL PATRONAL		14.461.486,16
CONTRIBUIÇÃO COMPL. FUNPES		34.797.740,53
<b>TOTAL</b>	<b>53.028</b>	<b>131.593.790,70</b>
ESTAGIÁRIOS/MÉDICOS RESIDENTES	1.504	432.434,82
AUXÍLIO ALIMENTAÇÃO	35.275	4.079.423,36

**INFORMAÇÕES  
FOLHAS  
PAGAMENTO  
APOSENTADOS E  
PENSIONISTAS  
DO RPPS**

APOSENTADOS	19.403	41.025.479,70
PENSIONISTAS	4.039	9.924.537,52
ENC. SOCIAL PATRONAL		2.516.226,39
<b>TOTAL</b>	<b>23.442</b>	<b>53.466.243,61</b>

## DESPESAS COM PESSOAL OUTUBRO 2005

### PODER EXECUTIVO - ADM. DIRETA E AUTARQUIAS - ATIVOS E INATIVOS

	VALOR	PERCENTUAL
Ativos	94.382.628,54	71,72
Complementação Aposentadoria - CLT <b>(1)</b>	2.073.209,34	1,58
Pensões Especiais	340.212,29	0,26
Contribuição Complementar ao FUNPES	34.797.740,53	26,44
	<b>131.593.790,70</b>	<b>100,00</b>

Fonte: Relatório de folhas de pagamento da GEPAR e dos demais órgãos.

Nota:

(1) - Compreende complementações concedidas pelas Leis nºs 4.511/91, 4.565/91 e 5.567/98.

### PAGAMENTO DOS BENEFICIÁRIOS DO REGIME PRÓPRIO DE PREVIDÊNCIA SOCIAL - RPPS

	VALOR DA FOLHA	PERCENTUAL
Aposentados	42.907.343,87	80,25
Pensionistas	10.558.899,74	19,75
	<b>53.466.243,61</b>	<b>100,00</b>

Fonte: Relatório de folhas de pagamento da GEPAR e dos demais órgãos.

### QUANTITATIVO SERVIDORES - ATIVOS DO PODER EXECUTIVO E APOSENTADOS E PENSIONISTAS DO RPPS

Jan/05	Fev/05	Mar/05	Abr/05	Mai/05	Jun/05	Jul/05	Ago/05	Set/05	Out/05
63.192	63.907	64.883	74.468	76.881	75.954	76.618	75.297	75.608	76.470

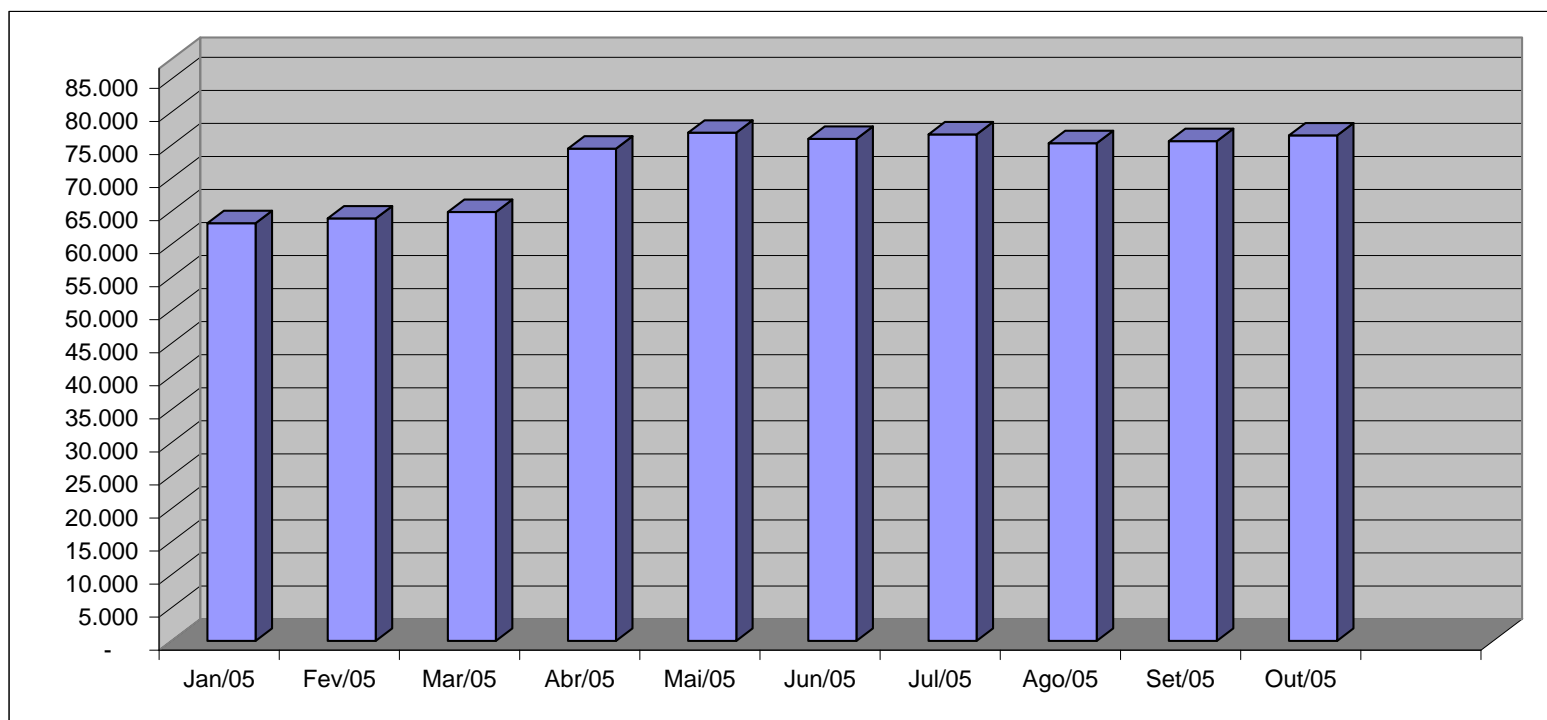

Fonte: Relatórios GEPAR e Informações Órgãos/ Autarquias.

## VALOR DAS FOLHAS DE PAGAMENTO - ATIVOS DO PODER EXECUTIVO E APOSENTADOS E PENSIONISTAS DO RPPS

Jan/05	Fev/05	Mar/05	Abr/05	Mai/05	Jun/05	Jul/05	Ago/05	Set/05	Out/05
134.188,14	133.632,46	125.900,00	153.855,06	141.505,05	136.976,32	136.147,30	148.387,36	158.356,41	150.262,29

Em R\$1.000,00

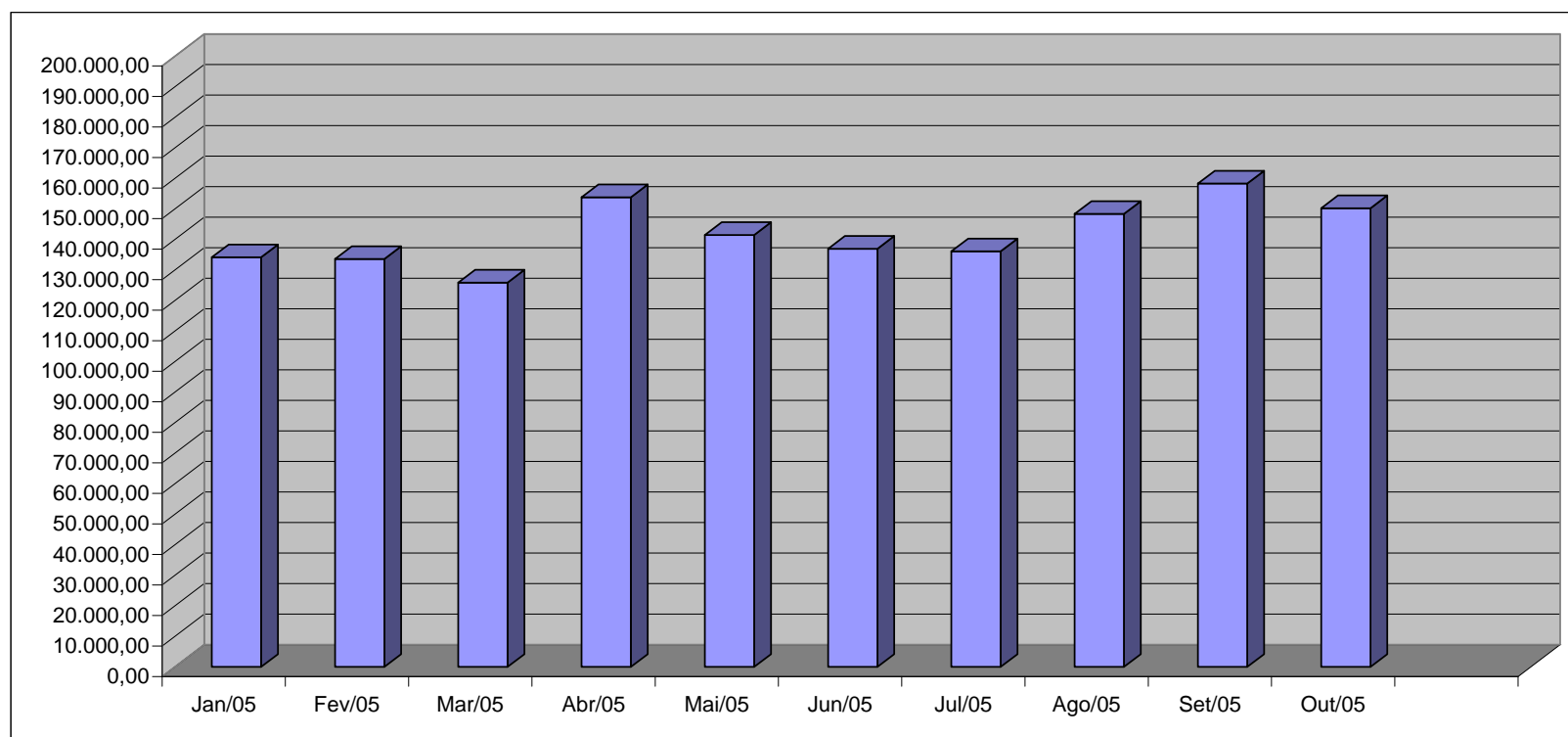

Fonte: Relatórios GEPAR e Informações Órgãos/ Autarquias.



**QUANTITATIVO DE SERVIDORES ATIVOS DO PODER EXECUTIVO ESTADUAL - ADM. DIRETA**

**OUTUBRO 2005**

	ÓRGÃOS	EFETIVOS	COMISSIONADOS	CELETISTAS		DT'S	TOTAL GERAL
		ATIVOS		ATIVOS	COMPL. APOS.		Nº SERV.
ADMINISTRAÇÃO DIRETA	AGE	43	33	-	-	-	76
	APE	6	13	-	-	-	19
	CASA CIVIL	9	66	-	-	-	75
	CASA MILITAR	2	15	-	-	-	17
	CBMES	642	3	-	-	-	645
	SECT	-	24	-	-	-	24
	DEFENSORIA PÚBLICA	92	21	4	-	-	117
	PGE	72	100	-	-	-	172
	POLÍCIA CIVIL	1.771	1	-	12	-	1.784
	POL. MILITAR	6.675	-	-	-	-	6.675
	POL. MILITAR-HPM	550	-	-	-	-	550
	SEAG	12	63	1	1	-	77
	SEAMA	1	17	-	-	-	18
	SECULT	127	28	10	13	-	178
	SECOM	2	11	-	-	-	13
	SEDETUR	1	25	-	-	-	26
	SEDIT	2	33	-	-	-	35
	SEDU	11.540	222	6	113	13.624	25.505
	SEFAZ	478	297	-	-	-	775
	SEG	17	138	-	2	-	157
	SEJUS	187	383	-	-	41	611
	SEP	4	58	-	-	-	62
	SEGER	51	161	-	1	-	213
	SEGER - Pensões Especiais	189	-	-	-	-	189
	SEGER - Prev. Complementar	-	-	-	43	-	43
	SESA	408	163	-	6	-	577
	SESP	10	75	-	-	-	85
	SESPORT	15	23	-	-	-	38
	SETADES	53	85	-	-	-	138
	VICE GOVERNADORIA	-	6	-	-	-	6
	<b>Sub-Total</b>	<b>22.959</b>	<b>2.064</b>	<b>21</b>	<b>191</b>	<b>13.665</b>	<b>38.900</b>

Fonte: Relatórios GEPAR e Informações Órgãos/ Autarquias.

Nota:

(1) - Refere-se aos Pensionistas - Pensão Especial a cargo da SEGER.

**QUANTITATIVO DE SERVIDORES ATIVOS DO PODER EXECUTIVO ESTADUAL - ADM. INDIRETA - AUTARQUIAS**  
**OUTUBRO 2005**

	ÓRGÃOS	EFETIVOS	COMISSIONADOS ATIVOS	CELETISTAS		DT'S ATIVOS	TOTAL GERAL
		ATIVOS		ATIVOS	COMPL. APOS.		Nº SERV.
<b>AUTARQUIAS</b>	DERTES	297	31	4	563	-	895
	FAMES	50	45	-	6	47	148
	FAPES	-	8	-	-	-	8
	ESESP	-	16	-	-	-	16
	IASES	134	70	-	26	123	353
	IEMA	146	45	-	-	103	294
	IESP	6.609	84	20	304	2.724	9.741
	IPES	109	21	15	15	-	160
	IDAF	229	5	7	7	248	496
	RTV-ES	118	25	22	12	-	177
	INCAPER	575	5	2	129	-	711
	DETRAN (1)	266	351	2	7	-	626
	DIO (1)	58	25	-	56	-	139
	IPAJM (1)	84	20	-	-	-	104
	JUCEES (1)	35	15	5	-	-	55
	IPEM (1)	-	-	-	-	-	-
	ITI	-	-	189	-	-	189
	SUPPIN (1)	1	13	1	1	-	16
<b>Sub-Total</b>		<b>8.711</b>	<b>779</b>	<b>267</b>	<b>1.126</b>	<b>3.245</b>	<b>14.128</b>

<b>TOTAL DA DIRETA</b>	<b>22.959</b>	<b>2.064</b>	<b>21</b>	<b>191</b>	<b>13.665</b>	<b>38.900</b>
<b>TOTAL DA INDIRETA</b>	<b>8.711</b>	<b>779</b>	<b>267</b>	<b>1.126</b>	<b>3.245</b>	<b>14.128</b>
<b>TOTAL GERAL</b>	<b>31.670</b>	<b>2.843</b>	<b>288</b>	<b>1.317</b>	<b>16.910</b>	<b>53.028</b>

<b>ESTAGIÁRIOS</b>		<b>1.504</b>
--------------------	--	--------------

Fonte: Relatórios GEPAR e Informações Órgãos/ Autarquias.

Nota:

(1) - Órgãos sem recursos do Tesouro para pagar pessoal.

**QUANTITATIVO DE SEGURADOS PAGOS, PELO REGIME PRÓPRIO DE PREVIDÊNCIA SOCIAL - RPPS - PODER EXECUTIVO**  
**OUTUBRO 2005**

	ÓRGÃOS	APOSENTADOS	PENSÕES	TOTAL GERAL Nº SERV.
ADMINISTRAÇÃO DIRETA	AGE	5	-	5
	APE	9	-	9
	CASA CIVIL	53	-	53
	CASA MILITAR	14	-	14
	CBMES	70	5	75
	SECT	-	-	-
	DEFENSORIA PÚBLICA	41	3	44
	PGE	54	-	54
	POLÍCIA CIVIL	637	436	1.073
	POL. MILITAR	2.649	1.468	4.117
	POL. MILITAR -HPM	6	-	6
	SEAG	131	3	134
	SEAMA	-	-	-
	SECULT	17	-	17
	SECOM	8	6	14
	SEDETUR	-	-	-
	SEDIT	18	-	18
	SEDU	13.124	885	14.009
	SEFAZ	849	509	1.358
	SEG	16	-	16
	SEJUS	149	8	157
	SEP	-	-	-
	SEGER	213	408	621
	SESA	837	203	1.040
	SESP	27	-	27
	SESPORT	-	-	-
	SETADES	40	-	40
	VICE GOVERNADORIA	5	-	5
	<b>Total</b>	<b>18.972</b>	<b>3.934</b>	<b>22.906</b>

Fonte: Relatórios GEPAR e Informações Órgãos/ Autarquias.

	ÓRGÃOS	APOSENTADOS	PENSÕES
AUTARQUIAS	DERTES	6	8
	FAMES	10	-
	FAPES	-	-
	ESESP	-	-
	IASES	50	6
	IEMA	-	-
	IESP	179	62
	IPES	20	-
	IDAF	14	3
	RTV-ES	12	6
	INCAPER	62	7
	DETRAN (1)	27	5
	DIO (1)	11	7
	IPAJM (1)	40	-
	JUCEES (1)	-	1
	IPEM (1)	-	-
	ITI	-	-
	SUPPIN (1)	-	-
	<b>Total</b>	<b>431</b>	<b>105</b>

Fonte: Relatórios GEPAR e Informações Órgãos/ Autarquias.

Nota:

(1) - Órgãos sem recursos do Tesouro.

<b>TOTAL SERVIDORES: APOSENTADOS EFETIVOS E PENSÕES</b>	<b>23.442</b>
---	---------------

**DESPESAS COM PAGAMENTO DE SERVIDORES DO PODER EXECUTIVO ESTADUAL - ADM. DIRETA**  
**ATIVOS, APOSENTADOS E PENSIONISTAS**  
**OUTUBRO/05**

Em: R\$ 1,00

	ÓRGÃOS	EFETIVOS	COMISSIONADOS ATIVOS	CELETISTAS		DT'S	ENCARGOS PATRONAIS			TOTAL ATIVOS	CONTRIB. COMPL. FUNPES	DESPESA TOTAL
		ATIVOS		ATIVOS	COMPL. APOS.	ATIVOS	INSS/FGTS	IPAJM	OUTROS REGIMES			
ADMINISTRAÇÃO DIRETA	AGE	185.316,53	48.536,50	-	-	-	9.175,76	39.858,99	103,68	282.991,46	(24.052,37)	258.939,09
	APE	7.630,19	10.799,57	-	-	-	2.563,58	1.678,65	-	22.671,99	14.851,79	37.523,78
	CASA CIVIL	28.541,06	87.791,96	-	-	-	17.760,37	6.960,68	-	141.054,07	135.032,99	276.087,06
	CASA MILITAR	7.992,17	21.077,57	-	-	-	4.354,50	1.441,65	-	34.865,89	27.895,00	62.760,89
	CBMES	1.448.110,01	2.961,56	-	-	-	508,23	205.877,77	-	1.657.457,57	(17.056,51)	1.640.401,06
	SECT	-	39.843,15	-	-	-	8.427,15	-	-	48.270,30	-	48.270,30
	DEFENSORIA PÚBLICA	494.533,78	44.879,64	17.506,16	-	-	6.534,77	114.605,79	-	678.060,14	80.697,22	758.757,36
	PGE	778.375,92	116.546,11	-	-	-	24.080,19	171.207,91	-	1.090.210,13	447.287,00	1.537.497,13
	POLÍCIA CIVIL	8.093.214,39	11.250,00	-	18.322,07	-	-	1.400.876,78	-	9.523.663,24	1.489.673,03	11.013.336,27
	POL. MILITAR	14.152.747,37	-	-	-	-	-	1.969.464,43	-	16.122.211,80	9.262.125,33	25.384.337,13
	POL. MILITAR -HPM	1.566.960,46	-	-	-	-	-	232.524,93	-	1.799.485,39	(339.645,78)	1.459.839,61
	SEAG	10.775,89	71.721,71	-	-	-	15.892,68	2.661,38	-	101.051,66	228.964,59	330.016,25
	SEAMA	2.028,49	27.132,34	-	-	-	5.864,47	446,27	-	35.471,57	(669,40)	34.802,17
	SECULT	155.397,77	34.958,69	4.362,83	5.634,31	-	9.607,39	33.644,97	-	243.605,96	(21.721,04)	221.884,92
	SECOM	985,28	21.114,66	-	-	-	4.208,89	634,15	-	26.942,98	7.789,37	34.732,35
	SEDETUR	2.162,94	63.547,40	-	-	-	8.869,53	3.952,96	-	78.532,83	(5.929,43)	72.603,40
	SEDIT	2.578,27	59.683,79	-	-	-	10.429,38	2.634,98	-	75.326,42	27.935,73	103.262,15
	SEDU	16.073.068,99	208.737,94	4.263,51	3.708,89	9.294.832,59	2.042.816,46	2.407.071,60	180,76	30.034.680,74	16.732.370,11	46.767.050,85
	SEFAZ	2.958.497,71	1.299.023,99	-	-	-	50.298,74	817.178,50	-	5.124.998,94	7.554.227,66	12.679.226,60
	SEG	17.378,03	259.705,99	-	-	-	52.203,42	6.261,58	-	335.549,02	25.040,23	360.589,25
	SEJUS	198.052,02	304.992,54	-	-	22.484,94	77.523,58	42.179,43	-	645.232,51	176.200,16	821.432,67
	SEP	28.065,51	60.551,55	-	-	-	10.975,69	8.206,17	-	107.798,92	(12.309,20)	95.489,72
	SEGER	62.122,04	181.397,24	-	-	-	33.516,56	15.880,57	-	292.916,41	858.696,29	1.151.612,70
	SEGER - Pensões Especiais	341.712,29	-	-	-	-	-	(1.500,00)	-	340.212,29	-	340.212,29
	SEGER - Prev. Complementar	-	-	-	151.652,83	-	-	-	-	151.652,83	-	151.652,83
	SESA	596.345,65	146.719,75	-	-	-	21.668,19	116.875,51	-	881.609,10	1.306.245,21	2.187.854,31
	SESP	6.162,06	101.754,82	-	-	-	18.938,89	4.665,40	-	131.521,17	94.112,27	225.633,44
	SESPORT	14.999,65	39.710,20	-	-	-	7.908,21	2.974,94	251,40	65.844,40	(4.463,75)	61.380,65
	SETADES	50.696,39	109.928,32	-	-	-	23.549,47	11.278,77	-	195.452,95	46.756,01	242.208,96
	VICE GOVERNADORIA	-	10.417,58	-	-	-	2.252,36	-	-	12.669,94	3.553,92	16.223,86
	<b>Sub-Total</b>	<b>47.284.450,86</b>	<b>3.384.784,57</b>	<b>26.132,50</b>	<b>179.318,10</b>	<b>9.317.317,53</b>	<b>2.469.928,46</b>	<b>7.619.544,76</b>	<b>535,84</b>	<b>70.282.012,62</b>	<b>38.093.606,43</b>	<b>108.375.619,05</b>

Fonte: Relatórios GEPAR e Informações Órgãos/ Autarquias.

Nota:

(1) - Refere-se aos Pensionistas - Pensão Especial a cargo da SEGER.

**DESPESAS COM PAGAMENTO DE SERVIDORES DO PODER EXECUTIVO ESTADUAL - ADM. INDIRETA - AUTARQUIAS**  
**ATIVOS, APOSENTADOS E PENSIONISTAS**  
**OUTUBRO/05**

Em: R\$ 1,00

	ÓRGÃOS	EFETIVOS	COMISSIONADOS ATIVOS	CELETISTAS		DT'S	ENCARGOS PATRONAIS			TOTAL ATIVOS	CONTRIB. COMPL. FUNPES	DESPESA TOTAL
		ATIVOS		ATIVOS	COMPL. APOS.	ATIVOS	INSS/FGTS	IPAJM	OUTROS REGIMES			
<b>AUTARQUIAS</b>	DERTES	1.107.402,31	55.829,86	13.061,36	1.416.345,54	-	15.627,50	241.457,28	-	2.849.723,85	(299.721,88)	2.550.001,97
	FAMES	51.334,65	41.276,90	-	9.327,02	43.172,70	18.860,12	12.134,50	-	176.105,89	7.915,40	184.021,29
	FAPES	-	14.237,37	-	-	-	3.063,75	-	-	17.301,12	-	17.301,12
	ESESP	-	34.505,17	-	-	-	2.376,12	2.129,96	-	39.011,25	(3.194,94)	35.816,31
	IASES	167.095,06	74.032,46	-	2.331,39	82.558,37	28.936,99	35.134,50	176,18	390.264,95	6.910,77	397.175,72
	IEMA	262.005,65	52.298,70	-	-	103.962,91	37.226,25	58.134,92	-	513.628,43	-	513.628,43
	IESP	9.278.469,69	142.307,96	14.739,67	79.719,59	3.607.286,62	793.562,69	2.008.714,52	-	15.924.800,74	(2.641.320,81)	13.283.479,93
	IPES	242.466,96	31.021,63	25.350,53	35.308,41	-	7.952,74	51.950,48	-	394.050,75	(41.297,68)	352.753,07
	IDAF	538.189,35	8.645,24	12.798,25	4.065,83	189.765,05	44.700,37	114.791,12	-	912.955,21	(110.826,85)	802.128,36
	RTV-ES	278.945,97	57.716,07	38.582,37	14.354,56	-	21.309,24	59.567,68	-	470.475,89	(42.739,32)	427.736,57
	INCAPER	1.260.005,48	9.984,00	6.881,08	172.513,33	-	4.997,42	270.549,46	-	1.724.930,77	(156.849,02)	1.568.081,75
	DETRAN (1)	929.006,77	419.849,99	4.582,66	2.542,16	-	85.699,34	169.959,82	-	1.611.640,74	(162.535,69)	1.449.105,05
	DIO (1)	142.345,67	50.843,06	-	154.928,60	-	8.176,53	35.790,90	-	392.084,76	17.436,87	409.521,63
	IPAJM (1)	182.310,75	37.812,00	-	-	-	7.938,20	37.767,96	-	265.828,91	165.908,50	431.737,41
	JUCEES (1)	113.365,64	41.612,83	20.845,18	-	-	12.239,71	23.816,76	-	211.880,12	(34.313,77)	177.566,35
	IPEM (1)	-	-	-	-	-	-	-	-	-	-	-
	ITI	-	-	430.829,03	-	-	151.419,48	-	-	582.248,51	-	582.248,51
	SUPPIN (1)	3.750,00	25.041,74	544,50	2.454,81	-	4.489,61	825,00	-	37.105,66	(1.237,50)	35.868,16
<b>Sub-Total</b>		<b>14.556.693,95</b>	<b>1.097.014,98</b>	<b>568.214,63</b>	<b>1.893.891,24</b>	<b>4.026.745,65</b>	<b>1.248.576,06</b>	<b>3.122.724,86</b>	<b>176,18</b>	<b>26.514.037,55</b>	<b>(3.295.865,90)</b>	<b>23.218.171,65</b>

<b>TOTAL DA DIRETA</b>	<b>47.284.450,86</b>	<b>3.384.784,57</b>	<b>26.132,50</b>	<b>179.318,10</b>	<b>9.317.317,53</b>	<b>2.469.928,46</b>	<b>7.619.544,76</b>	<b>535,84</b>	<b>70.282.012,62</b>	<b>38.093.606,43</b>	<b>108.375.619,05</b>
<b>TOTAL DA INDIRETA</b>	<b>14.556.693,95</b>	<b>1.097.014,98</b>	<b>568.214,63</b>	<b>1.893.891,24</b>	<b>4.026.745,65</b>	<b>1.248.576,06</b>	<b>3.122.724,86</b>	<b>176,18</b>	<b>26.514.037,55</b>	<b>(3.295.865,90)</b>	<b>23.218.171,65</b>
<b>TOTAL GERAL</b>	<b>61.841.144,81</b>	<b>4.481.799,55</b>	<b>594.347,13</b>	<b>2.073.209,34</b>	<b>13.344.063,18</b>	<b>3.718.504,52</b>	<b>10.742.269,62</b>	<b>712,02</b>	<b>96.796.050,17</b>	<b>34.797.740,53</b>	<b>131.593.790,70</b>

<b>ESTAGIÁRIOS</b>											<b>432.434,82</b>
--------------------	--	--	--	--	--	--	--	--	--	--	-------------------

Fonte: Relatórios GEPAR e Informações Órgãos/ Autarquias.

Nota:

(1) - Órgãos sem recursos do Tesouro para pagar pessoal.

**DEMONSTRATIVO DA FOLHA DE PAGAMENTO DE APOSENTADORIAS E PENSÕES DO REGIME PRÓPRIO DE PREVIDÊNCIA SOCIAL - RPPS - PODER EXECUTIVO**  
**OCTUBRO 2005**

Em: R\$ 1,00

ADMINISTRAÇÃO DIRETA	ÓRGÃOS	APOSENTADOS	PENSÕES	IPAJM	FOLHA TOTAL
	AGE	16.794,03	-	382,61	17.176,64
	APE	17.137,08	-	46,84	17.183,92
	CASA CIVIL	146.537,62	4.095,00	14.890,22	165.522,84
	CASA MILITAR	30.645,41	-	2.159,06	32.804,47
	CBMES	285.475,91	6.679,92	18.122,00	310.277,83
	SECT	-	-	-	-
	DEFENSORIA PÚBLICA	223.829,90	15.426,61	26.178,36	265.434,87
	PGE	512.658,10	168.088,55	106.143,76	786.890,41
	POLÍCIA CIVIL	2.554.822,62	1.101.022,55	238.309,79	3.894.154,96
	POL. MILITAR	9.077.207,70	3.273.299,29	726.275,25	13.076.782,24
	POL. MILITAR -HPM	9.115,22	-	-	9.115,22
	SEAG	224.954,49	8.349,20	7.781,54	241.085,23
	SEAMA	-	-	-	-
	SECULT	28.579,63	-	634,20	29.213,83
	SECOM	8.611,43	-	-	8.611,43
	SEDETUR	-	-	-	-
	SEDIT	37.365,32	-	3.271,98	40.637,30
	SEDU	18.998.949,32	946.881,61	22.335,12	19.968.166,05
	SEFAZ	5.809.277,56	3.367.200,48	1.176.463,44	10.352.941,48
	SEG	35.243,22	-	2.816,83	38.060,05
	SEJUS	236.652,30	-	2.155,57	238.807,87
	SEP	-	-	-	-
	SEGER	471.206,74	426.431,10	55.780,27	953.418,11
	SESA	1.119.931,72	356.294,59	34.731,88	1.510.958,19
	SESP	63.674,44	38.552,02	5.410,16	107.636,62
	SESPORT	-	-	-	-
	SETADES	63.498,70	-	1.646,35	65.145,05
	VICE GOVERNADORIA	3.501,40	-	-	3.501,40
	<b>Total</b>	<b>39.975.669,86</b>	<b>9.712.320,92</b>	<b>2.445.535,23</b>	<b>52.133.526,01</b>

Fonte: Relatórios GEPAR e Informações Órgãos/ Autarquias.

Em: R\$ 1,00

AUTARQUIAS	ÓRGÃOS	APOSENTADOS	PENSÕES	IPAJM	FOLHA TOTAL
	DERTES	44.472,73	20.497,39	11.231,78	76.201,90
	FAMES	25.839,53	-	219,94	26.059,47
	FAPES	-	-	-	-
	ESESP	-	-	-	-
	IASES	53.510,97	5.564,28	697,72	59.772,97
	IEMA	-	-	-	-
	IESP	286.707,84	84.441,32	11.018,45	382.167,61
	IPES	36.916,30	-	750,30	37.666,60
	IDAF	56.395,14	6.056,17	4.056,50	66.507,81
	RTV-ES	34.117,98	11.830,99	1.186,28	47.135,25
	INCAPER	183.368,33	14.637,12	8.326,86	206.332,31
	DETRAN (1)	84.943,71	8.047,92	3.890,36	96.881,99
	DIO (1)	59.214,34	14.352,27	7.093,74	80.660,35
	IPAJM (1)	184.322,97	45.398,63	22.219,23	251.940,83
	JUCEES (1)	-	1.390,51	-	1.390,51
	IPEM (1)	-	-	-	-
	ITI	-	-	-	-
	SUPPIN (1)	-	-	-	-
	<b>Total</b>	<b>1.049.809,84</b>	<b>212.216,60</b>	<b>70.691,16</b>	<b>1.332.717,60</b>

Fonte: Relatórios GEPAR e Informações Órgãos/ Autarquias.

Nota:

(1) - Órgãos sem recursos do Tesouro.

**TOTAL FOLHA: APOSENTADOS EFETIVOS E PENSÕES**

**53.466.243,61**

**DEMONSTRATIVO DA EVOLUÇÃO DE CARGOS EM  
DESIGNAÇÃO TEMPORÁRIA**

ÓRGÃOS		NOV/04	DEZ/04	JAN/05	FEV/05	MAR/05	ABR/05	MAI/05	JUN/05	JUL/05	AGO/05	SET/05	OUT/05
S E D U	Adm	2.262	2.268	678	1.478	2.131	2.228	2.240	2.243	2.284	2.205	2.185	2.173
	Mag	15.403	15.591	43	36	358	9.742	11.963	11.065	11.798	10.582	10.846	11.451
SEJUS		40	39	39	39	37	38	36	35	36	39	39	41
SUB TOTAL		17.705	17.898	760	1.553	2.526	12.008	14.239	13.343	14.118	12.826	13.070	13.665
FAMES		86	86	-	-	39	45	46	46	46	47	47	47
IASSES (ICAES)		122	118	119	113	130	121	119	128	124	120	123	123
IEMA		178	178	166	162	155	94	86	167	97	103	102	103
IESP		2.757	2.701	2.740	2.743	2.702	2.674	2.789	2.718	2.720	2.702	2.753	2.724
IDAF		202	210	204	203	213	204	230	242	238	243	248	248
SUB TOTAL		3.345	3.293	3.229	3.221	3.239	3.138	3.270	3.301	3.225	3.215	3.273	3.245
TOTAL		21.050	21.191	3.989	4.774	5.765	15.146	17.509	16.644	17.343	16.041	16.343	16.910

Fonte: Relatórios GEPAR e Autarquias.

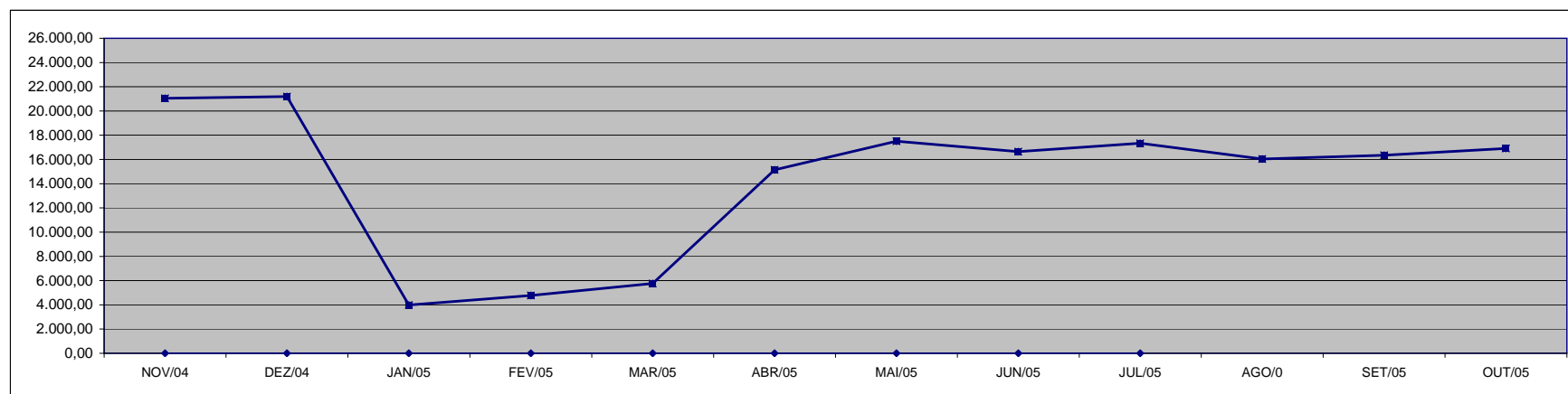

### DEMONSTRATIVO DA EVOLUÇÃO DO VALOR DA FOLHA DE PAGAMENTO DOS SERVIDORES EM DESIGNAÇÃO TEMPORÁRIA

Em R\$ 1.000,00

ÓRGÃOS		NOV/04	DEZ/04	JAN/05	FEV/05	MAR/05	ABR/05	MAI/05	JUN/05	JUL/05	AGO/05	SET/05	OUT/05
<b>S E D U</b>	(1) Adm	1.217,99	3.179,15	253,58	654,63	1.066,43	939,78	908,36	897,88	935,65	972,69	888,31	896,14
	Mag	7.937,15	48.349,47	2.561,51	399,94	460,75	11.588,19	7.154,73	4.949,16	5.740,56	8.926,88	9.378,77	10.394,97
<b>SEJUS</b>		30,64	47,93	23,70	25,45	22,19	27,95	23,71	23,53	26,99	28,91	30,50	28,53
<b>SUB TOTAL</b>		<b>9.185,78</b>	<b>51.576,56</b>	<b>2.838,79</b>	<b>1.080,02</b>	<b>1.549,36</b>	<b>12.555,93</b>	<b>8.086,80</b>	<b>5.870,57</b>	<b>6.703,19</b>	<b>9.928,48</b>	<b>10.297,58</b>	<b>11.319,65</b>
<b>FAMES</b>		71,97	174,66	-	-	23,42	51,30	50,86	54,14	53,78	53,32	53,49	53,45
<b>IASES (ICAES)</b>		74,43	112,29	75,85	71,88	83,87	121,35	78,66	91,52	83,87	94,53	92,98	97,08
<b>IEMA</b>		290,02	355,75	264,97	253,55	268,24	165,15	119,09	169,28	124,61	132,75	127,67	128,82
<b>IESP (2)</b>		9.023,64	4.335,31	4.118,30	4.071,85	4.044,94	4.515,19	6.966,89	4.979,28	4.442,16	4.214,12	6.089,35	4.347,71
<b>IDAF</b>		189,91	351,07	185,15	187,80	186,46	220,72	223,84	247,92	205,54	206,69	225,65	228,82
<b>SUB TOTAL</b>		<b>9.649,98</b>	<b>5.329,09</b>	<b>4.644,28</b>	<b>4.585,08</b>	<b>4.606,93</b>	<b>5.073,71</b>	<b>7.439,34</b>	<b>5.542,13</b>	<b>4.909,96</b>	<b>4.701,41</b>	<b>6.589,15</b>	<b>4.855,88</b>
<b>TOTAL</b>		<b>18.835,76</b>	<b>56.905,64</b>	<b>7.483,07</b>	<b>5.665,10</b>	<b>6.156,29</b>	<b>17.629,64</b>	<b>15.526,14</b>	<b>11.412,70</b>	<b>11.613,15</b>	<b>14.629,89</b>	<b>16.886,74</b>	<b>16.175,53</b>

Fonte: Relatórios GEPAR e Autarquias.

**Notas:** (1) - No mês de dez./04, excepcionalmente, foi concedido um abono a todos os servidores da área de educação e nos meses de ago. e set/05 foi concedido um abono de R\$ 400,00 ao Magistério.

(2) - O acréscimo do mês de novembro/04 deveu-se ao pagamento de 1/3 de abono férias e 13º vencimento aos DTs que completaram 12 meses de trabalho.

(3) - O acréscimo do mês de setembro/05 deveu-se ao pagamento do abono concedido aos servidores da saúde (Lei nº 8.096/05).

**Observação:** Nestes valores de folha de pagamento estão incluídos encargos sociais patronais.

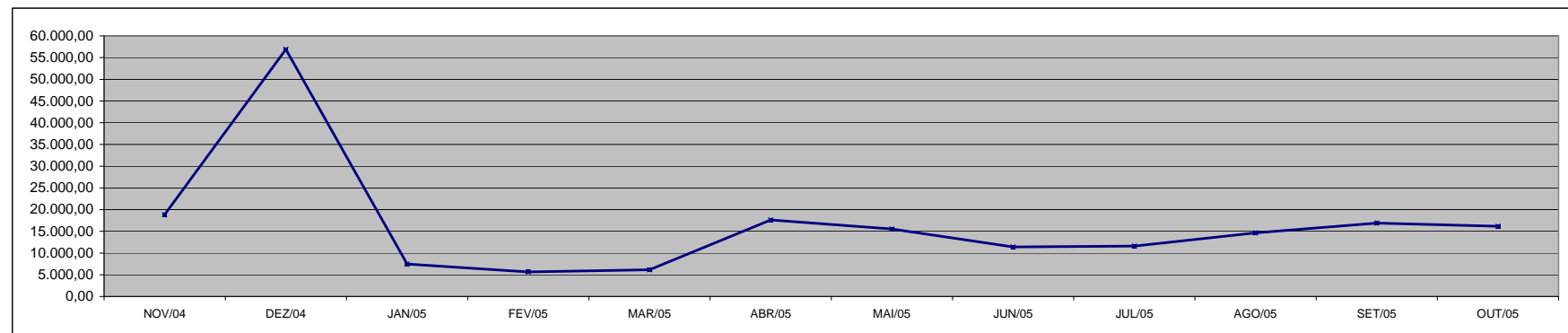

Fonte: Relatórios GEPAR e Autarquias.



**DEMONSTRATIVO DOS GASTOS COM ESCALA ESPECIAL  
POLÍCIAS CIVIL, MILITAR E CORPO DE BOMBEIROS**

Em R\$ 1,00

Órgãos	Nov/04		Dez/04		Jan/05		Fev/05		Mar/05		Abr/05	
	Nº Serv.	Valor R\$	Nº Serv.	Valor R\$	Nº Serv.	Valor R\$	Nº Serv.	Valor R\$	Nº Serv.	Valor R\$	Nº Serv.	Valor R\$
Corpo de Bombeiro	629	278.643,15	630	282.315,84	634	278.963,03	629	276.417,92	635	327.680,57	635	353.481,60
Polícia Civil	1.604	1.615.002,92	1.604	1.609.470,21	1.601	1.604.309,08	1.606	1.610.323,66	1.596	1.596.592,48	1.592	1.889.651,41
Polícia Militar	6.775	2.946.167,42	6.771	2.930.695,91	6.768	2.945.700,38	6.758	2.938.279,37	6.753	2.956.548,48	6.734	3.292.428,99
<b>Total</b>	<b>9.008</b>	<b>4.839.813,49</b>	<b>9.005</b>	<b>4.822.481,96</b>	<b>9.003</b>	<b>4.828.972,49</b>	<b>8.993</b>	<b>4.825.020,95</b>	<b>8.984</b>	<b>4.880.821,53</b>	<b>8.961</b>	<b>5.535.562,00</b>

Em R\$ 1,00

Órgãos	Mai/05		Jun/05		Jul/05		Ago/05		Set/05		Out/05	
	Nº Serv.	Valor R\$	Nº Serv.	Valor R\$	Nº Serv.	Valor R\$	Nº Serv.	Valor R\$	Nº Serv.	Valor R\$	Nº Serv.	Valor R\$
Corpo de Bombeiro	627	318.919,08	628	342.845,98	632	318.119,94	630	305.382,32	629	306.873,26	629	299.875,15
Polícia Civil	1.596	1.678.555,93	1.599	1.666.806,98	1.596	1.675.599,05	1.610	1.682.628,80	1.613	1.686.209,85	1.605	1.680.560,86
Polícia Militar	6.724	3.127.684,69	6.936	3.071.381,57	6.898	3.081.569,14	6.873	3.054.769,51	6.875	3.067.642,39	6.859	3.054.775,59
<b>Total</b>	<b>8.947</b>	<b>5.125.159,70</b>	<b>9.163</b>	<b>5.081.034,53</b>	<b>9.126</b>	<b>5.075.288,13</b>	<b>9.113</b>	<b>5.042.780,63</b>	<b>9.117</b>	<b>5.060.725,50</b>	<b>9.093</b>	<b>5.035.211,60</b>

Fonte: Relatórios GEPAR.

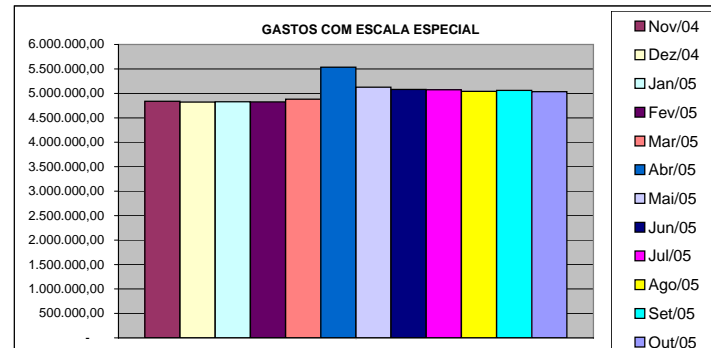
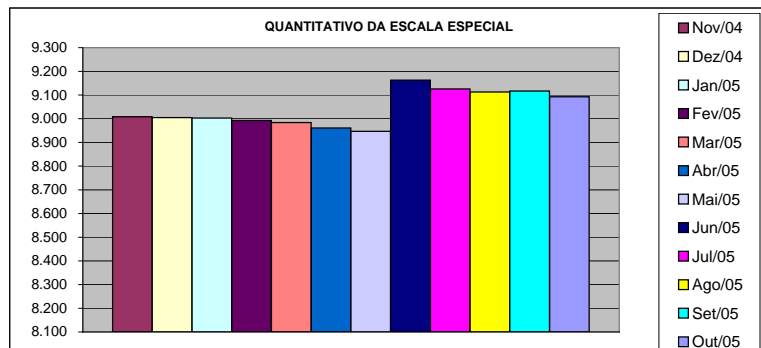

### DEMONSTRATIVO DO CUSTO DO AUXÍLIO ALIMENTAÇÃO PAGO EM FOLHA

Em R\$ 1,00

Especificação	nov/04		dez/04		jan/05		fev/05		mar/05		abr/05	
	Nº Serv.	Valor	Nº Serv.	Valor	Nº Serv.	Valor	Nº Serv.	Valor	Nº Serv.	Valor	Nº Serv.	Valor
<b>Adm. Direta</b>	<b>30.203</b>	<b>3.311.251,77</b>	<b>30.081</b>	<b>3.201.222,52</b>	<b>9.081</b>	<b>1.138.866,33</b>	<b>16.535</b>	<b>1.949.228,20</b>	<b>17.248</b>	<b>2.135.462,32</b>	<b>25.435</b>	<b>4.118.420,15</b>
Civil	26.341	2.784.791,77	26.155	2.665.931,84	5.203	608.404,53	12.671	1.421.910,94	13.392	1.604.647,81	21.605	3.490.086,58
Militar	3.862	526.460,00	3.926	535.290,68	3.878	530.461,80	3.864	527.317,26	3.856	530.814,51	3.830	628.333,57
<b>Adm. Indireta</b>	<b>7.273</b>	<b>1.028.461,75</b>	<b>6.908</b>	<b>973.798,10</b>	<b>6.633</b>	<b>918.772,75</b>	<b>7.089</b>	<b>979.293,71</b>	<b>7.485</b>	<b>1.032.585,04</b>	<b>7.500</b>	<b>1.171.394,67</b>
<b>Total Geral</b>	<b>37.476</b>	<b>4.339.713,52</b>	<b>36.989</b>	<b>4.175.020,62</b>	<b>15.714</b>	<b>2.057.639,08</b>	<b>23.624</b>	<b>2.928.521,91</b>	<b>24.733</b>	<b>3.168.047,36</b>	<b>32.935</b>	<b>5.289.814,82</b>

Em R\$ 1,00

Especificação	mai/05		jun/05		jul/05		ago/05		set/05		out/05	
	Nº Serv.	Valor	Nº Serv.	Valor	Nº Serv.	Valor	Nº Serv.	Valor	Nº Serv.	Valor	Nº Serv.	Valor
<b>Adm. Direta</b>	<b>28.478</b>	<b>3.307.839,18</b>	<b>26.970</b>	<b>2.969.276,34</b>	<b>27.622</b>	<b>2.994.127,61</b>	<b>26.971</b>	<b>2.907.186,45</b>	<b>26.568</b>	<b>2.900.765,60</b>	<b>27.600</b>	<b>2.991.063,62</b>
Civil	24.509	2.765.508,08	22.900	2.355.720,79	23.783	2.462.058,34	22.990	2.368.938,85	22.619	2.367.333,80	23.740	2.468.229,22
Militar	3.969	542.331,10	4.070	613.555,55	3.839	532.069,27	3.981	538.247,60	3.949	533.431,80	3.860	522.834,40
<b>Adm. Indireta</b>	<b>7.319</b>	<b>1.041.729,45</b>	<b>7.697</b>	<b>1.088.500,24</b>	<b>7.323</b>	<b>1.042.595,83</b>	<b>7.667</b>	<b>1.089.656,84</b>	<b>7.660</b>	<b>1.090.902,02</b>	<b>7.675</b>	<b>1.088.359,74</b>
<b>Total Geral</b>	<b>35.797</b>	<b>4.349.568,63</b>	<b>34.667</b>	<b>4.057.776,58</b>	<b>34.945</b>	<b>4.036.723,44</b>	<b>34.638</b>	<b>3.996.843,29</b>	<b>34.228</b>	<b>3.991.667,62</b>	<b>35.275</b>	<b>4.079.423,36</b>

Fonte: Relatórios GEPAR e Autarquias (inclui pagamentos retroativos).

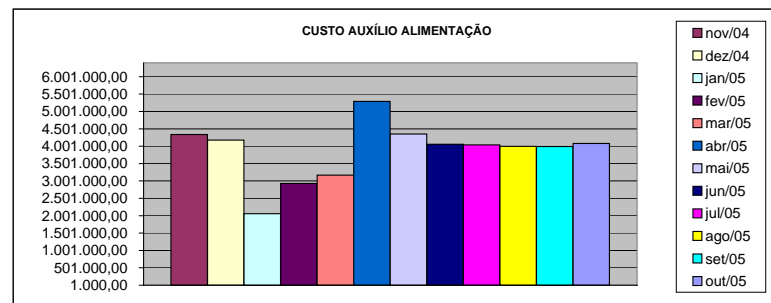
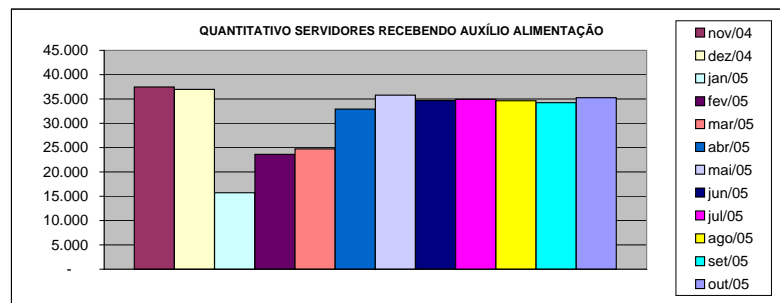

ÓRGÃOS	nov/04	dez/04	jan/05	fev/05	mar/05	abr/05
--------	--------	--------	--------	--------	--------	--------

**DEMONSTRATIVO DO QUANTITATIVO E DOS GASTOS COM ESTAGIÁRIOS - ADM. DIRETA**

Em R\$ 1,00

Órgãos	nov/04		dez/04		jan/05		fev/05		mar/05		abr/05	
	Quant.	Valor	Quant.	Valor	Quant.	Valor	Quant.	Valor	Quant.	Valor	Quant.	Valor
AGE	8	1.664,00	8	1.650,14	6	991,46	6	1.608,54	8	1.664,00	8	1.664,00
Casa Civil	10	2.080,00	10	2.080,00	8	1.664,00	8	1.664,00	7	1.456,00	7	1.456,00
Casa Militar	3	624,00	3	624,00	3	624,00	5	1.040,00	6	1.393,60	6	1.248,00
PGE	36	7.488,00	35	7.280,00	37	7.598,98	39	8.112,00	41	8.528,00	42	8.597,33
SEAG	10	2.200,00	10	2.080,00	10	2.073,07	10	2.170,13	8	1.664,00	9	2.149,33
SEAMA	15	3.078,40	14	2.912,00	13	2.461,28	14	3.016,00	14	2.912,00	15	3.244,80
SECES	19	3.778,65	17	3.536,00	16	3.328,00	19	4.354,14	17	3.536,00	17	3.709,33
SEARP	37	7.377,06	37	7.696,00	36	7.488,00	26	4.707,73	27	5.470,40	30	6.586,68
SECOM	11	1.906,55	11	2.135,34	10	2.080,00	10	2.080,00	9	1.872,00	9	1.872,00
SEDU	40	8.479,46	40	8.313,07	33	6.864,00	33	6.746,13	30	6.240,00	34	7.023,48
SEFA	71	14.324,64	81	16.834,32	78	16.230,95	96	22.859,25	98	19.038,93	93	19.974,94
SEG	10	2.080,00	13	2.738,57	11	2.288,00	12	2.544,53	13	2.759,46	13	2.717,87
SEJUS	22	4.402,45	25	5.456,31	27	5.491,03	31	6.475,72	33	7.758,41	41	9.484,81
SEP	-	-	-	-	-	-	14	2.912,00	15	3.161,60	18	3.716,27
SETAS	32	6.649,07	32	6.517,33	25	5.200,00	26	5.366,40	30	6.496,54	31	6.621,34
SEDETUR	-	-	-	-	4	825,07	5	1.192,53	5	1.040,00	5	1.040,00
SEDI	3	624,00	3	624,00	3	624,00	3	624,00	3	624,00	3	624,00
SEPLAN/COECT	4	832,00	4	832,00	3	624,00	3	624,00	2	416,00	2	416,00
SESA	5	1.040,00	5	1.040,00	4	832,00	4	832,00	4	832,00	5	1.102,40
SESP	11	2.288,00	11	2.288,00	9	1.761,08	10	2.170,13	10	2.080,00	11	2.260,27
SESPORT	-	-	-	-	-	-	-	-	-	-	-	-
APE	4	832,00	4	832,00	4	797,33	5	1.123,20	5	1.040,00	5	1.040,00
Defensoria Pública	35	7.280,00	35	7.363,16	33	6.877,86	35	7.626,67	34	7.210,67	35	7.488,00
Polícia Civil	45	9.256,00	42	8.736,00	46	8.923,20	45	9.415,47	45	9.353,07	41	8.354,67
Polícia Militar	17	6.630,00	17	6.630,00	17	6.630,00	17	6.630,00	17	6.630,00	17	6.630,00
Polícia Militar - Residentes	150	31.200,00	149	30.992,00	150	31.033,68	150	31.200,00	150	31.200,00	150	31.200,00
CBMES	10	2.080,00	11	2.288,00	10	2.080,00	10	2.080,00	9	1.892,80	10	2.301,86
<b>TOTAL DA DIRETA</b>	<b>608</b>	<b>128.194,28</b>	<b>617</b>	<b>131.478,24</b>	<b>596</b>	<b>125.390,99</b>	<b>636</b>	<b>139.174,57</b>	<b>640</b>	<b>136.269,48</b>	<b>657</b>	<b>142.523,38</b>

Em R\$ 1,00

Órgãos	mai/05		jun/05		jul/05		ago/05		set/05		out/05	
	Quant.	Valor	Quant.	Valor	Quant.	Valor	Quant.	Valor	Quant.	Valor	Quant.	Valor
AGE	8	1.920,00	7	1.680,00	7	1.488,00	9	2.504,00	9	2.160,00	9	2.160,00
Casa Civil	7	1.680,00	10	2.416,00	8	1.920,00	7	1.680,00	8	1.920,00	8	1.920,00
Casa Militar	6	1.440,00	6	1.440,00	6	1.440,00	6	1.440,00	10	2.400,00	10	2.400,00
PGE	38	9.120,00	36	8.640,00	39	9.456,00	38	9.120,00	40	9.600,00	39	9.360,00
SEAG	10	2.531,73	10	2.408,00	10	2.600,00	11	2.408,00	10	2.400,00	10	2.440,00
SEAMA	15	3.600,00	15	3.560,00	13	3.120,00	15	3.968,00	15	3.600,00	15	3.600,00
SEC/SECULT	17	4.080,00	17	4.144,00	17	4.200,00	24	5.816,00	23	5.520,00	27	6.616,00
SEPLG/SEGER	30	7.024,00	29	6.816,00	28	6.384,00	31	8.112,00	32	7.472,00	31	7.240,00
SECOM	10	2.684,27	10	2.208,00	7	1.872,00	9	2.352,00	10	2.472,00	10	2.400,00
SEDU	35	8.232,00	39	10.208,00	354	158.728,00	355	87.552,00	350	85.672,00	361	89.888,00
SEFAZ	94	22.536,00	94	22.176,00	101	24.768,00	100	23.808,00	99	23.800,00	100	24.104,00
SEG	15	3.619,73	15	3.376,00	15	3.744,00	14	3.360,00	14	3.360,00	14	3.440,00
SEJUS	40	9.744,00	46	11.720,00	45	10.944,00	48	11.800,00	48	11.496,00	47	11.376,00
SEP	17	4.080,00	18	4.024,00	17	4.072,00	19	4.552,00	19	4.560,00	19	4.448,00
SETAS/SETADES	34	8.043,73	33	8.080,00	37	8.960,00	39	9.232,00	39	9.328,00	39	9.456,00
SEDETUR	5	1.200,00	11	2.552,00	11	2.640,00	12	3.288,00	15	3.976,00	14	3.752,00
SEDI	3	720,00	5	1.469,87	4	960,00	6	1.560,00	6	1.440,00	6	1.440,00
COECT/SECT	3	609,60	4	1.256,00	4	960,00	4	960,00	4	960,00	4	960,00
SESA	5	1.200,00	6	1.248,00	8	1.696,00	43	13.184,00	49	11.776,00	69	15.808,00
SESP	12	3.150,40	13	3.120,00	14	3.360,00	14	3.360,00	14	3.360,00	16	3.824,00
SESPORT	-	-	-	-	-	-	-	-	-	-	-	-
APE	5	1.200,00	5	1.200,00	10	2.256,00	11	2.832,00	11	2.640,00	11	2.792,00
Defensoria Pública	31	7.530,13	34	8.576,00	35	8.864,00	34	8.160,00	33	7.880,00	35	8.432,00
Polícia Civil	39	9.360,00	45	10.368,00	43	10.464,00	43	10.320,00	43	10.320,00	42	10.080,00
Polícia Militar	17	7.650,00	17	7.650,00	17	7.650,00	17	7.650,00	17	7.650,00	17	7.650,00
Polícia Militar - Residentes	150	36.000,00	150	36.000,00	150	36.000,00	150	35.984,00	150	36.000,00	150	35.760,00
CBMES	10	2.649,60	24	5.200,00	36	9.416,00	39	9.368,00	38	9.120,00	38	9.208,00
<b>TOTAL DA DIRETA</b>	<b>656</b>	<b>161.605,19</b>	<b>699</b>	<b>171.535,87</b>	<b>1.036</b>	<b>327.962,00</b>	<b>1.098</b>	<b>274.370,00</b>	<b>1.106</b>	<b>270.882,00</b>	<b>1.141</b>	<b>280.554,00</b>

Fonte: Relatórios GEPAR.

**DEMONSTRATIVO DO QUANTITATIVO E DOS GASTOS COM ESTAGIÁRIOS - AUTARQUIAS**

Em R\$ 1,00

Órgãos	nov/04		dez/04		jan/05		fev/05		mar/05		abr/05	
	Quant.	Valor	Quant.	Valor	Quant.	Valor	Quant.	Valor	Quant.	Valor	Quant.	Valor
DERTES	10	1.955,18	8	1.664,00	10	1.927,47	7	1.456,00	9	2.218,67	9	1.788,80
DETRAN	36	7.645,98	42	8.860,73	34	7.155,06	42	9.476,27	45	9.242,13	41	8.465,57
DIO	3	624,00	3	624,00	1	208,00	2	416,00	3	624,00	4	624,00
EMES	6	1.248,00	6	1.248,00	3	561,60	6	402,14	6	665,61	5	1.109,34
ESESP	6	1.116,13	6	1.178,60	7	1.372,79	7	1.456,00	8	1.664,00	8	1.664,00
ICAES	15	3.355,73	15	3.009,07	8	1.664,00	11	2.391,99	12	2.197,87	13	2.669,33
IDAF	10	1.782,03	8	1.664,00	7	1.456,00	10	2.177,12	10	2.080,00	10	2.031,49
IEMA	27	6.142,88	31	6.655,98	31	6.288,51	31	6.413,32	31	6.753,05	32	6.524,26
IESP	40	8.320,00	40	8.376,00	24	4.811,68	39	8.056,60	38	11.440,00	38	7.904,00
IESP - Residentes	32	57.931,84	33	60.598,95	33	59.188,75	43	77.092,55	43	77.110,38	43	76.803,78
INCAPER	6	1.248,00	8	1.573,86	7	1.532,26	7	1.456,00	7	1.456,00	9	1.802,66
IPAJM	13	2.690,13	12	2.461,50	13	2.648,55	13	2.704,00	13	2.641,74	13	2.717,88
IPES	10	2.080,00	10	2.080,00	9	1.851,38	7	1.456,00	9	2.025,21	8	1.636,28
ITI	-	-	-	-	24	5.133,50	26	5.412,83	24	5.050,20	22	4.900,00
JUCEES	39	8.028,79	37	7.585,08	43	7.813,85	36	7.280,00	33	6.843,24	36	7.737,61
RTV-ES	20	4.160,00	18	3.716,18	20	4.430,86	18	3.730,32	19	3.771,76	20	3.979,96
SUPPIN	5	935,99	4	695,00	2	416,00	3	717,94	4	1.033,07	5	797,32
<b>TOTAL DA INDIRETA</b>	<b>278</b>	<b>109.264,68</b>	<b>281</b>	<b>111.990,95</b>	<b>276</b>	<b>108.460,26</b>	<b>308</b>	<b>132.095,08</b>	<b>314</b>	<b>136.816,93</b>	<b>316</b>	<b>133.156,28</b>

Em R\$ 1,00

Órgãos	mai/05		jun/05		jul/05		ago/05		set/05		out/05	
	Quant.	Valor	Quant.	Valor	Quant.	Valor	Quant.	Valor	Quant.	Valor	Quant.	Valor
DERTES	9	2.080,00	11	2.904,00	23	6.208,00	23	5.680,00	24	5.928,00	24	5.760,00
DETRAN	43	11.016,00	39	9.916,00	45	12.112,00	42	10.008,00	42	9.657,20	46	10.944,00
DIO	3	720,00	3	720,00	3	720,00	3	720,00	3	720,00	3	720,00
FAMES	4	960,00	5	1.200,00	7	1.536,00	7	1.680,00	10	2.200,00	9	2.040,00
ESESP	7	1.456,00	8	2.112,00	6	1.336,00	8	1.864,00	8	1.744,00	8	1.680,00
ICAES/IASES	13	3.216,94	13	3.120,00	14	3.360,00	16	3.904,00	16	3.840,00	16	3.840,00
IDAF	9	2.208,00	10	2.360,00	10	2.400,00	9	1.928,00	8	1.920,00	8	1.920,00
IEMA	31	7.849,05	30	7.104,00	27	6.376,00	27	6.688,00	32	7.344,40	35	8.272,00
IESP	38	9.120,00	41	9.640,00	40	9.336,00	40	9.480,00	40	9.600,00	40	9.600,00
IESP - Residentes	43	76.789,47	43	76.772,07	43	76.789,47	43	76.798,47	43	99.283,14	43	76.792,82
INCAPER	9	2.160,00	9	2.160,00	8	1.656,00	9	2.160,00	8	1.920,00	9	2.048,00
IPAJM	13	2.792,00	16	3.696,00	18	4.336,00	17	3.840,00	18	4.352,00	18	4.288,00
IPES	7	1.680,00	7	1.680,00	7	1.680,00	7	1.680,00	6	1.440,00	8	1.896,00
ITI	25	5.404,06	25	5.404,06	24	5.124,06	22	4.451,96	26	5.562,43	21	4.480,00
JUCEES	39	8.784,00	-	-	44	9.112,00	43	9.783,84	45	10.384,32	41	9.840,00
RTV-ES	19	4.501,30	20	4.848,00	27	6.208,00	31	7.176,00	29	7.032,00	30	6.728,00
SUPPIN	4	960,00	4	960,00	4	960,00	4	960,00	3	720,00	4	1.032,00
<b>TOTAL DA INDIRETA</b>	<b>316</b>	<b>141.696,82</b>	<b>284</b>	<b>134.596,13</b>	<b>350</b>	<b>149.249,53</b>	<b>351</b>	<b>148.802,27</b>	<b>361</b>	<b>173.647,49</b>	<b>363</b>	<b>151.880,82</b>

Fonte: Relatórios das Autarquias.

		nov/04		dez/04		jan/05		fev/05		mar/05		abr/05	
TOTAL GERAL	886	237.458,96	898	243.469,19	872	233.851,25	944	271.269,65	954	273.086,41	973	275.679,66	
		mai/05		jun/05		jul/05		ago/05		set/05		out/05	
TOTAL GERAL	972	303.302,01	983	306.132,00	1.386	477.211,53	1.449	423.172,27	1.467	444.529,49	1.504	432.434,82	

**DEMONSTRATIVO DO QUANTITATIVO E DA EVOLUÇÃO DOS GASTOS COM PESSOAL DO PODER EXECUTIVO  
NAS ÁREAS DE EDUCAÇÃO, SAÚDE, SEGURANÇA PÚBLICA E OUTROS  
ANO: 2005**

**Demonstrativo do Número de Servidores**

ESPECIFICAÇÃO	DADOS MÊS OUT/05	%	MÉDIA MENSAL JAN. A OUT./05	%
<b>1 - ATIVOS/COMPL. APOSENTADORIA</b>	<b>53.028</b>	<b>69,34</b>	<b>48.742</b>	<b>67,49</b>
EDUCAÇÃO (1)	25.505	48,10	21.279	43,66
SAÚDE (2)	10.868	20,49	10.890	22,34
SEGURANÇA (3)	10.153	19,15	10.230	20,99
OUTROS ATIV. TÉCNICAS (4)	3.696	6,97	3.578	7,34
OUTROS PLANEJ./APOIO ADM. (5)	2.806	5,29	2.766	5,67
<b>2 - INATIVOS/RPPS</b>	<b>23.442</b>	<b>30,66</b>	<b>23.474</b>	<b>32,51</b>
<b>TOTAL</b>	<b>76.470</b>	<b>100,00</b>	<b>72.216</b>	<b>100,00</b>

Fonte: Relatórios GEPAR.

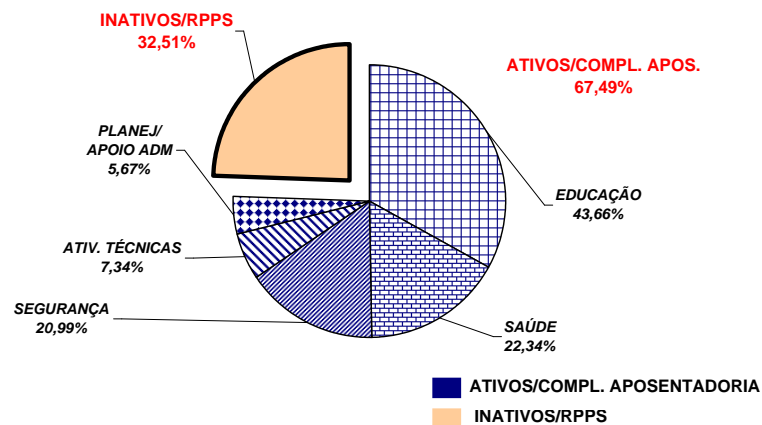

**Demonstrativo dos Gastos**

ESPECIFICAÇÃO	DADOS MÊS OUT/05	%	MÉDIA MENSAL JAN. A OUT./05	%
<b>1 - ATIVOS/COMPL. APOSENTADORIA</b>	<b>96.796,05</b>	<b>64,42</b>	<b>92.053,20</b>	<b>64,99</b>
EDUCAÇÃO (1)	30.034,68	31,03	23.662,27	25,70
SAÚDE (2)	18.605,90	19,22	19.336,12	21,01
SEGURANÇA (3)	28.470,35	29,41	29.423,26	31,96
OUTROS ATIV. TÉCNICAS (4)	8.623,28	8,91	8.478,98	9,21
OUTROS PLANEJ./APOIO ADM. (5)	11.061,84	11,43	11.152,57	12,12
<b>2 - INATIVOS/RPPS</b>	<b>53.466,24</b>	<b>35,58</b>	<b>49.579,44</b>	<b>35,01</b>
<b>TOTAL</b>	<b>150.262,29</b>	<b>100,00</b>	<b>141.632,65</b>	<b>100,00</b>

Fonte: Relatórios GEPAR.

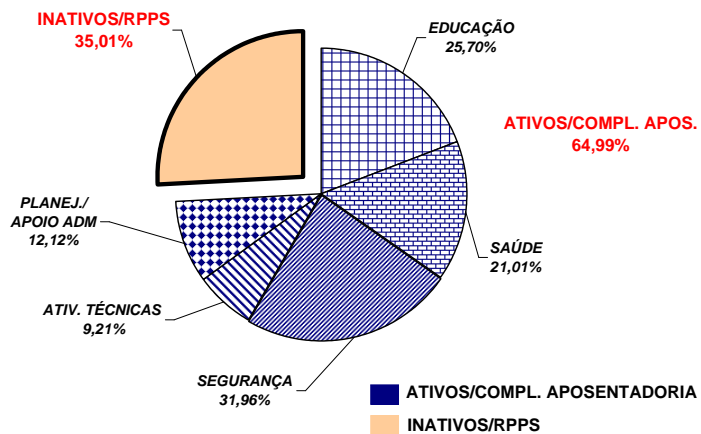

**Notas:**

(1) - Inclui SEDU CLT/Estatutário/DTA e DTM.

(2) - Inclui IESP - Efetivos, Comissionados e Contratados Temporários; SESA e HPM (servidores civis)

(3) - Inclui PM/PC - Administrativos e Policiais; CBMES; SESP; SEJUS e IASES

(4) - Inclui SEAG; SEAMA; SECULT; SETADES; SEDETUR; SEDIT; SESPORT; DERTES; FAMES; ESESP; IEMA; IDAF; INCAPER e DETRAN.

(5) - Inclui AGE; APE; SEG; Casa Civil; Vice Governadoria; Casa Militar; SECT; Defensoria Pública; PGE; SEP; SEGER; Previdência Complementar; Pensões Especiais; SECOM; SEFAZ; FAPES; IPES; RTV-ES; DIO; IPAJM; ITI; JUCEES e SUPPIN

**REMUNERAÇÃO MÉDIA DOS SERVIDORES DA ADMINISTRAÇÃO DIRETA  
DO PODER EXECUTIVO - OUTUBRO/2005 (1)**

CATEGORIA	MÉDIA ATIVOS	MÉDIA INATIVOS
AUDITORES	4.195,62	4.170,33
CONSULTORES	7.521,18	8.952,01
DEFENSORES PÚBLICOS	5.320,48	5.306,17
AUDITOR FISCAL DA RECEITA ESTADUAL	7.680,73	7.675,79
AUXILIAR FAZENDÁRIO	2.039,05	-
MAGISTÉRIO (2)	898,12	1.053,77
QUADRO PERMANENTE	823,63	968,66
QUADRO COMISSIONADO (3)	1.047,19	1.167,39
PENSIONISTAS - PENSÕES ESPECIAIS	-	1.059,07
PROCURADORES	10.448,38	11.681,06

Notas:

**(1)** - Na remuneração estão incluídos valores de Gratificações do Cargo; Gratificações de Funções; Escala Especial e Vantagens Pessoais. Não estão incluídos: 13º, abono férias, diferenças retroativas, auxílio alimentação, salário família, auxílio transporte e valores acima do teto constitucional.

**(2)** - No cálculo da média não está incluído o valor do abono.

**(3)** - No quadro comissionado estão incluídos subsídios do Governador, Vice-Governador, Secretários de Estado e equivalentes.

**REMUNERAÇÃO MÉDIA DOS POLICIAIS CIVIS E MILITARES DO ES  
OUTUBRO/2005**

CARGOS/GRADUAÇÃO/POSTO	MÉDIA ATIVOS	MÉDIA INATIVOS
<b>POLÍCIA CIVIL</b>	<b>4.338,76</b>	<b>3.923,15</b>
Delegado de Polícia Especial	9.327,66	8.941,82
3ª	8.202,79	6.842,79
2ª	7.056,60	5.781,79
1ª/Substituto	6.301,82	5.369,50
Médico Legista, Perito Bioquímico Toxicologista, Perito Criminal, Perito Criminal Especial, Assistente Social, Psicólogo	4.322,22	3.727,88
Escrivão de Polícia Investigador de Polícia	4.225,58	3.622,32
Perito Papiloscópico Perito Telecomunicação	4.126,81	3.860,62
Fotógrafo Criminalístico Aux. Perícia Med. Legal	3.324,86	2.552,78
Agente Polícia Civil	3.376,78	2.431,27
<b>POLÍCIA MILITAR</b>	<b>1.904,94</b>	<b>3.146,42</b>
Coronel	7.960,47	9.779,49
Tenente Coronel	6.599,94	5.912,89
Major	5.814,14	5.044,79
Capitão	4.912,79	5.897,18
1º Tenente	4.499,36	4.283,08
2º Tenente	4.162,52	4.223,66
Asp. A Oficial	3.933,69	-
Aluno Oficial	-	-
Subtenente	3.964,67	3.534,77
1º Sargento	3.647,63	3.159,84
2º Sargento	3.079,90	2.809,11
3º Sargento	2.751,49	2.404,28
Cabo	1.821,17	1.718,25
Soldado Classe "C"	1.183,89	1.009,83
Soldado Classe "B"	1.138,35	482,87
Soldado Classe "A"	-	542,51
Aluno Soldado	294,74	-
<b>CORPO DE BOMBEIRO MILITAR</b>	<b>2.034,50</b>	<b>3.811,33</b>
Coronel	8.735,77	10.067,12
Tenente Coronel	6.799,67	-
Major	5.900,16	-
Capitão	4.985,90	5.731,03
1º Tenente	4.645,00	4.698,05
2º Tenente	4.201,40	-
Asp. A Oficial	3.912,70	-
Aluno Oficial	3.260,17	-
Subtenente	4.184,91	3.501,98
1º Sargento	3.673,83	3.276,58
2º Sargento	3.202,77	2.887,45
3º Sargento	2.845,19	2.664,79
Cabo	1.780,22	2.332,08
Soldado Classe "C"	-	2.129,65
Soldado Classe "B"	1.090,30	2.259,19
Soldado Classe "A"	652,28	-

**DEMONSTRATIVO DA CONTRIBUIÇÃO PATRONAL E DOS SERVIDORES, DO  
PODER EXECUTIVO, PARA O REGIME PRÓPRIO DE PREVIDÊNCIA SOCIAL - RPPS**

Em R\$ 1.000,00

ESPECIFICAÇÃO	MESES						
	SET/04 (1)	OUT/04 (2)	NOV/04	DEZ/04	JAN/05	FEV/05	MAR/05
<b>Contribuição Servidores</b>	<b>6.099.012,04</b>	<b>5.945.408,07</b>	<b>5.938.431,88</b>	<b>6.107.302,62</b>	<b>6.130.754,85</b>	<b>6.945.997,69</b>	<b>6.263.119,70</b>
FF/Fundo Financeiro	6.087.647,36	5.933.576,07	5.926.675,71	6.091.415,80	6.117.669,07	6.916.502,05	6.224.601,22
FP/Fundo Previdenciário	11.364,68	11.832,00	11.756,17	15.886,82	13.085,78	29.495,64	38.518,48
<b>Contribuição Patronal</b>	<b>9.523.656,71</b>	<b>10.073.965,97</b>	<b>10.629.186,71</b>	<b>12.149.388,50</b>	<b>12.425.188,13</b>	<b>13.320.271,12</b>	<b>12.285.169,25</b>
FF/Fundo Financeiro	9.499.933,77	10.050.009,92	10.604.661,82	12.116.616,83	12.397.965,54	13.256.840,82	12.202.482,20
FP/Fundo Previdenciário	23.722,94	23.956,05	24.524,89	32.771,67	27.222,59	63.430,30	82.687,05
<b>Total</b>	<b>15.622.668,75</b>	<b>16.019.374,04</b>	<b>16.567.618,59</b>	<b>18.256.691,12</b>	<b>18.555.942,98</b>	<b>20.266.268,81</b>	<b>18.548.288,95</b>

ESPECIFICAÇÃO	MESES						
	ABRIL/05	MAIO/05	JUNHO/05	JULHO/05	AGOSTO/05	SETEMBRO/05 (3)	OUTUBRO/05
<b>Contribuição Servidores</b>	<b>7.166.768,33</b>	<b>6.314.276,79</b>	<b>6.490.238,23</b>	<b>6.693.852,54</b>	<b>6.723.502,28</b>	<b>3.900.237,07</b>	<b>6.635.714,49</b>
FF/Fundo Financeiro	7.087.853,49	6.206.926,79	6.383.561,53	6.590.093,89	6.604.536,47	3.782.685,96	6.480.761,34
FP/Fundo Previdenciário	78.914,84	107.350,00	106.676,70	103.758,65	118.965,81	117.551,11	154.953,15
<b>Contribuição Patronal</b>	<b>14.184.302,17</b>	<b>12.538.358,88</b>	<b>12.877.741,44</b>	<b>13.347.666,21</b>	<b>13.302.579,86</b>	<b>13.155.261,78</b>	<b>13.258.496,01</b>
FF/Fundo Financeiro	14.029.472,54	12.326.051,81	12.668.209,70	13.137.336,93	13.065.931,71	12.921.645,40	12.950.492,00
FP/Fundo Previdenciário	154.829,63	212.307,07	209.531,74	210.329,28	236.648,15	233.616,38	308.004,01
<b>Total</b>	<b>21.351.070,50</b>	<b>18.852.635,67</b>	<b>19.367.979,67</b>	<b>20.041.518,75</b>	<b>20.026.082,14</b>	<b>17.055.498,85</b>	<b>19.894.210,50</b>

Fonte: Relatórios ITI - PRO2722R e das Autarquias.

**Notas:**

(1) - No mês de setembro de 2004 foi feita a compensação dos valores de contribuição patronal, praticados a maior no mês de agosto, ante decisão do STF sobre isenção de contribuição previdenciária de aposentados e pensionistas com remuneração de até (R\$ 2.508,72).

(2) - No mês de outubro 2004 foram aplicadas as isenções de contribuição previdenciária sobre a parcela do cargo comissionado, dos servidores efetivos ocupantes de cargos comissionados, conforme requerimentos.

(3) - Neste mês, houve devolução do desconto de IPAJM, do período de janeiro a julho/2004, dos servidores inativos, o qual passou a ser efetuado conforme § 18, Art. 40 da Constituição Federal alterado pela E.C. nº 41/2003.